خدمات الشراء الجماعي
collective purchasing services

وزارة المالية
إدارة نظم الشراء
مراقبة الشراء الجماعي

دليل الشراء الجماعي

لأجهزة الحاسب الآلي واللابتوب

للسنة المالية 2026 - 2027

الإصدار الثاني عشر

www.mof.gov.kw

المقدمـــة

يسر لوزارة المالية – إدارة نظم الشراء – مراقبة الشراء الجماعي – أن تقدم دليل الشراء الجماعي لأجهزة الحاسب الآلي واللابتوب – الإصدار الحادي عشر – للسنة المالية (2026/2027) إلى كافة الجهات العامة لشراء احتياجاتها من خلاله حتى 31/3/2027 ويحتوي على عدد (46) بند ذات مواصفات متميزة، وقد تم ترسية البنود على عدد (9) موردين مختصين بأجهزة الحاسب الآلي واللابتوب وملحقاتها.

وعليه يرجى من الجهات العامة الراغبة في الاستفادة من هذا الدليل الالتزام بتنفيذ تعليمات الشراء الجماعي، كما يمكنكم الاطلاع على النسخة الإلكترونية من تعليمات الشراء الجماعي من خلال الرابط التالي:

www.mof.gov.kw

ما تتقدم وزارة المالية – إدارة نظم الشراء – مراقبة الشراء الجماعي بتقديرها لكل من ساهم في إعداد وإصدار دليل الشراء الجماعي لأجهزة الحاسب الآلي واللابتوب – الإصدار الثاني عشر – للسنة المالية (2027/2026) من العاملين بالجهات العامة والشركات والمؤسسات.

هذا وجميع المختصين بوزارة المالية إدارة نظم الشراء – مراقبة الشراء الجماعي – على استعداد تام للتعاون الجاد والبناء مع كافة الجهات العامة لإيضاح ما يتضمنه هذا الدليل.

للاستفسار يرجى الاتصال على هاتف رقم: 22481980

أو إرسال رسالة عبر البريد الإلكتروني: cp@mof.gov.kw

تعليمات وإرشادات هامه للشراء من الدليل

1. تعريف الشراء الجماعي: هو قيام الجهات العامة بتوفير احتياجاتها من المواد بالأمر المباشر عن طريق دليل الشراء الجماعي بمواصفات موحدة وبأسعار محددة بقيمة لا تتجاوز عن مبلغ 75000 د.ك (خمسة وسبعون ألف دينار كويتي)، ويجوز الشراء بأكثر من ذلك بشرط مخاطبة الجهاز المركزي للمناقصات العامة وإدارة الفتوى والتشريع وديوان المحاسبة وأخذ الموافقة منهم.

2. يهدف الشراء الجماعي عن طريق الأدلة إلى توفير المواد بأقل الأسعار وأنسب المواصفات وإلى توحيد الأسعار في جميع الجهات العامة وعلى تقليل الأعباء الإدارية والمالية في قطاع المشتريات والى سرعة التوريد وتقليل الحاجة إلى تخزين المواد.

3. على الجهات العامة إخطار وزارة المالية – إدارة نظم الشراء – مراقبة الشراء الجماعي عند تكرار اعتذار أي مورد عن التوريد وذلك لاتخاذ الإجراء اللازم معه.

4. يجب على وحدة المخازن فحص ومطابقة المواد الموردة مع الصورة والمواصفات الموضحة في الدليل، وعند وجود أي اختلاف دون تقديم المستندات الدالة على موافقة وزارة المالية على أي تغيير (كتاب لمن يهمه الأمر) فيجب على وحدة المخازن رفض المواد وإبلاغ وحدة المشتريات بذلك، وفي هذه الحالة يجب على وحدة المشتريات إشعار وزارة المالية – إدارة نظم الشراء – مراقبة الشراء الجماعي بذلك لاتخاذ الإجراء اللازم مع المورد.

5. يجب أن يقوم الموظف المختص بالجهة العامة بالتنسيق مع الموردين كتابة للتأكد من وجود الكميات المطلوبة ومن فترة التوريد وذلك قبل إصدار أمر الشراء.

6. يجب على الجهة العامة قبل التعاقد بالأمر المباشر من خلال أدلة الشراء الجماعي فيما زاد على (5000) خمسة آلاف دينار أخذ موافقة لجنة الشراء بالجهة العامة.

7. يسمح للجهة العامة بتكرار الشراء من خلال أدلة الشراء الجماعي.

8. يدون رقم اتفاقية التوريد الخاصة بكل مورد بدلاً من رقم طلب الأسعار وذلك في نموذج أمر الشراء حتى يتم تمييز أمر الشراء المباشر عن طريق الشراء الجماعي.

9. على المورد الرد على الجهة العامة بقبوله بما جاء بأمر الشراء خلال ثلاثة أيام عمل من تاريخ إصدار أمر الشراء.

10. لا يجوز للجهة العامة إصدار أمر شراء لموردي الشراء الجماعي يحتوي على مواد من خارج الدليل أو مواد خاصة لمورد آخر.

11. يجوز للجهة العامة أن تطلب عينات لمطابقتها والتأكد من جودتها على أن تخصم كمية هذه العينات من أوامر الشراء اللاحقة أو ارجاعها.

12. **يجب استخدام رقم الاتفاقية الآلي المتاح في نظم إدارة مالية الحكومة (GFMIS) عند إصدار أمر الشراء.**

الكفالة والتأمين النهائي

الكفالـــــة :

جميع الأجهزة المدرجة في الدليل مكفولة من قبل الموردين تبدأ من تاريخ التوريد والتركيب والتشغيل والاستلام النهائي للجهة الطالبة، ويلتزم المورد خلال هذه الفترة بتبديل قطع الغيار غير الاستهلاكية التالفة بأخرى أصلية وصيانة وإصلاح أي عيوب مصنعية تظهر أثناء التشغيل، ويلتزم الموردين بتثبيت أسعار القطع الاستهلاكية طوال مدة الكفالة.

مسمى البند	فترة الكفالة
أجهزة الحاسب الآلي	(3) ثلاثة سنوات
خادم الحاسب الآلي (SERVER)	(3) ثلاثة سنوات
أجهزة اللابتوب	(3) ثلاثة سنوات
شاشات الحاسب الآلي	(2) سنتان
التخزين الداخلي	(1) سنة واحدة
التخزين الخارجي	(1) سنة واحدة
فلاش ميموري	(1) سنة واحدة
SWITCH - SFP	(3) ثلاثة سنوات
الشاشات التفاعلية	(3) ثلاثة سنوات

ونظراً لطبيعة حساسية المواد المدرجة في الدليل، لذا توصي مراقبة الشراء الجماعي جميع الجهات العامة بضرورة عدم طلب المواد وتخزينها لمدة طويلة تتجاوز فترة (90) يوم.

التأمـــين النهـــائي :

يلتزم المورد بإيداع كفالة بواقع (10%) في صورة خطاب ضمان صادر عن بنك محلي معتمد من قيمة أمر الشراء/ العقد لصالح الجهة العامة وكضمان لتوريد أجهزة الحاسب الآلي، ويفرج عن هذا الضمان بعد انتهاء فترة الكفالة وثلاثة أشهر بعدها ولا يقدم التأمين النهائي إذا قام المورد بتوريد جميع المواد التي تمت الترسية عليه لتوريدها وقبلتها الجهة العامة نهائياً خلال المهلة المحددة لأداء التأمين النهائي إلا إذا طلبت الجهة العامة تقديمها بنسبة (10%).

الخصم من المستحقات :

1. للجهات العامة الحق في خصم قيمة الغرامات من الدفعات المستحقة للمورد لديها أو من التأمين النهائي وبنسبة لا تزيد عن 1% من القيمة الاجمالية لأمر الشراء عن كل يوم تأخير على أن لا يزيد اجمالي قيمة الغرامات عن 10% من القيمة الاجمالية لأمر الشراء.

ويحق للجهة ان تفرض غرامة تأخير على المورد واتخاذ الإجراءات اللازمة ضده في الحالات التالية:

أ- عدم الالتزام بتوريد أو تركيب أو تشغيل جميع البنود المطلوبة في أمر الشراء.

ب- عدم التزام المورد بتوريد الأصناف والكميات المطلوبة من قبل الجهة العامة بالفترة الزمنية المحددة والمتفق عليها بين الطرفين في أمر الشراء/ العقد ويجب أن لا تتعدى فترة التوريد عن 45 يوم عمل.

ج- التأخير في تلبية نداء الصيانة.

في حال الخصم من التأمين النهائي فيجب على المورد ان يستكمل التأمين خلال سبعة أيام عمل من تاريخ اخطاره بذلك.

2. مخاطبة وزارة المالية – إدارة نظم الشراء – مراقبة الشراء الجماعي في الحالات التي ترى فيها الجهات العامة المصدرة لأمر الشراء بأنه يستوجب تغريم المورد بخلاف غرامة التأخير في التوريد.

نـداء الصيانـــة :

يلتزم الموردين بتلبية نداء الصيانة من قبل كل جهة عامة خلال 24 ساعة عمل.

فهرس المحتويات

الشركة الكويتية الرقمية للحاسبات
Kuwaiti Digital Computer Co.

العنوان: شرق – المقوع الشرقي – برج KDCC
خلف برج الحمراء – قطعة 8 – قسيمة 177
الرقم الآلي للعنوان: 10071478 / الرقم المدني للشركة: 498681
هاتف المبيعات: 22226728 - فاكس: 22407038

أسماء وأرقام مسئولي المبيعات:
خليفة كساب : 94442602
زهير الظفري : 99847462
أرقام الصيانة: 1820004 – 22226700 – 22226770
الموقع الإلكتروني: www.kdcc.com
البريد الإلكتروني: helpdesk@kdcc.com – zuhair@kdcc.com
sales@kdcc.com – kkasab@kdcc.com

اتفاقية توريد رقم : 1 ش ج (4 - 2026/2027) - رقم الاتفاقية الآلي: 15010

البند	مسمى البند	الصفحة
2	Pro Desktop PC (i9) (normal)	13
3	Pro Desktop PC (i7) (advance)	14
8	All-in-one PC (i7)	19
9	Desktop PC (i5)	20
12	SWITCH 24 PORT	21
13	SWITCH 48 PORT	22
14	SFP-10G (SR-MM)	23
19	Laptop Normal User	28
49	LED Multimedia Computer Display Minimum 27”	40
51	Wireless Keyboard + Mouse Combo	42
54	Rack Cabinet (24U with display keyboard and mouse)	43

شركة أيكون للكمبيوتر

حولي – شارع إبن خلدون – مجمع القيروان – الدور 2
الرقم الآلي للعنوان: 15297337 / الرقم المدني للشركة: 3276746
هاتف المبيعات: 94456227 / 97327711

أسماء وأرقام مسئولي المبيعات:
مجدي بشير الشوملي: 94456227
عبدالوهاب عبدالهادي: 97327711
أرقام الصيانة: 98864433 - 94050397
الموقع الإلكتروني: www.q8icon.com
البريد الإلكتروني: www.q8icon.com
majdi@q8icon.com – ahadi@q8icon.com

اتفاقية توريد رقم : 2 ش ج (4 - 2026/2027) - رقم الاتفاقية الآلي: 15011

البند	مسمى البند	الصفحة
1	Pro Desktop PC i9 (Advance)	12
4	Pro Desktop PC i7 (Normal)	15
6	Micro PC (i7)	17
7	All-in-One PC (i9)	18
23	LED Interactive Screen 86’’	32
50	Monitor 32 inch Plus 4K	41

شركة الديار المتحدة
شركاء في التقنية

شركة الديار المتحدة للتجارة والمقاولات

شرق – شارع خالد بن الوليد – قطعة 3 – برج الأعمال BT
الرقم الآلي للعنوان: 19939245
الرقم المدني للشركة: 522049
هاتف المبيعات: 1822111/22068310 داخلي المبيعات 8310 – 8216
الفاكس: 22068222

أسماء وأرقام مسئولي المبيعات:
دجى حجار: 66399316
22068006
أرقام الصيانة: 22068111 داخلي الصيانة 8111
الموقع الإلكتروني للشركة: www.diyarme.com
البريد الإلكتروني: Support@diyarme.com
D.Hajjar@diyarme.com

اتفاقية توريد رقم : 3 ش ج (4 - 2027/2026) - رقم الاتفاقية الآلي: 15012

البند	مسمى البند	الصفحة
5	Pro Desktop PC (i7) Basic	16
21	Tablet / 2 IN 1 (Elite) Microsoft	30
56	Tablet stylus pen item (21) Same brand	45

ALGHANIM ENGINEERING
For GENERAL TRADING & CONTRACTING S.P.C
الغانم الهندسية
للتجارة العامة والمقاولات ش.ش.و

شركة الغانم الهندسية للتجارة العامة والمقاولات

الشرق – ق 8 – برج الحمراء – دور 74 – مكتب 1
الرقم الآلي للعنوان: 20243296
الرقم المدني للشركة: 2769481
هاتف المبيعات: 66592788 الفاكس: 24831694

أسماء وأرقام مسئولي المبيعات:
محمود القاضي: 66592788
هاني العزام: 98039691
أرقام الصيانة: 1804060
الموقع الإلكتروني للشركة: www.alnahar.net
البريد الإلكتروني: malkady@alghanim.com

اتفاقية توريد رقم : 4 ش ج (4 - 2027/2026) - رقم الاتفاقية الآلي: 15013

البند	مسمى البند	الصفحة
18	Laptop Advance User (Lenovo)	27
20	Tablet / 2 IN 1 (Elite) Microsoft	29
22	KONKA – LED Interactive Screen 65”	31
55	Tablet Stylus Pen	44

eemc
شركة الهندسة والتقنيات المتعددة

المرقاب – ق3– ش خالد بن الوليد – مبني KBT – الدور 2
الرقم المدني للشركة: 2512039
هاتف المبيعات: 1866661 الفاكس: 22541654

أسماء وأرقام مسئولي المبيعات:
الاسم: داليا أحمد الرقم: 51007975
الاسم: بسام الشافعي الرقم: 96662698
الموقع الإلكتروني: www.eemcc.com
البريد الإلكتروني: info@eemc.com

اتفاقية توريد رقم : 5 ش ج (4 - 2027/2026) - رقم الاتفاقية الآلي: 15014

البند	مسمى البند	الصفحة
15	SWITCH 24 PORT (B) /HUAWEI	24
16	SWITCH 48 PORT (B) / HUAWEI	25
17	SFP-10G (SR-MM)	26

النهار Al-Nahar
Al-Nahar International Co. شركة النهار الدولية

شركة النهار الدولية لمكائن التصوير والطباعة

الري – شارع الغزالي – قطعة (1) – قسيمة (386) – مقابل سنتر بوينت
الرقم الآلي للعنوان: 19167804
الرقم المدني للشركة: 2442036
هاتف المبيعات: 24735000 الفاكس: 22260066

أسماء وأرقام مسئولي المبيعات:
عمار السليمان: 60664196
جهاد العشماوي: 65907402
أرقام الصيانة: 22277122
الموقع الإلكتروني للشركة: www.alnahar.net
البريد الإلكتروني: Gov@alnahar.net – info@alnahar.net

اتفاقية توريد رقم : 6 ش ج (4 - 2027/2026) - رقم الاتفاقية الآلي: 15015

البند	مسمى البند	الصفحة
24	Digital signage banner	33

BITCO

شركة بوردن العالمية للتجارة العامة والمقاولات

Booriden International Trading & Cont. Co.

الفروانية – قطعة 3 – شارع حبيب المناور

مجمع الاتحاد – دور 1 – مكتب 1

الرقم الآلي للعنوان : 12483572 / الرقم المدني : 1537826

هاتف المبيعات : 24710150 – فاكس: 24710159

أسماء وأرقام مسئولي المبيعات:

حكيم الدين حاتم علي: 97225589

علاء إبراهيم: 97225568

أرقام الصيانة: 97225598

الموقع الإلكتروني: www.bitco.com.kw

البريد الإلكتروني: itsales@bitco.com.kw

اتفاقية توريد رقم : 7 ش ج (4 - 2027/2026) - رقم الاتفاقية الآلي: 15016

البند	مسمى البند	الصفحة
26	SanDisk Flash Drive 32 GB	34
27	SanDisk Flash Drive 64 GB	34
28	SanDisk Flash Drive 128 GB	34
29	RONC-CD	34
31	RONC-DVD	35

KAS

شركة كاس لتاجير وخدمات نظم المعلومات والكمبيوتر

KAS. Company for leasing Information Systems Services and Computers

شرق قطعة 5، شارع خالد بن الوليد، برج المدينة، الدور 13

الرقم الآلي للعنوان : 21584826 / الرقم المدني : 4810747

هاتف المبيعات : 22022886 – فاكس: 22022886

أسماء وأرقام مسئولي المبيعات:

محمد شرقاوي: 96992213

نور أشرف: 99732058

أرقام الصيانة: 22022886

البريد الإلكتروني: sales@kasme.com

اتفاقية توريد رقم : 8 ش ج (4 - 2027/2026) - رقم الاتفاقية الآلي: 15017

البند	مسمى البند	الصفحة
39	Cat6 A Cable Network ALSTON	35
40	Cat6 Cable Network ALSTON	36
41	Network cable Cat6 2 Meters ALSTON	36
42	Network cable Cat6 3 Meters ALSTON	37
43	Network cable Cat6 5 Meters ALSTON	37
44	Network cable Cat6 10 Meters ALSTON	38
46	Patch panel CAT6 A UTP 24- PORT ALSTON	39
48	RJ-45 Modular Plug ALSTON	39
52	9U with display ALSTON	42
53	15U with display ALSTON	43

شركة بدري المتكاملة للتجارة العامة

الكويت – القبلة – قطعة 9 – مبنى 11 – مكتب 312
الرقم الآلي للعنوان: 15312752
الرقم المدني للشركة: 2725750
هاتف المبيعات: 97605091

أسماء وأرقام مسئولي المبيعات:
خالد أحمد رافت محمد : 97605091
معيز جويبهاي بوكسيلير : 97275009
الموقع الإلكتروني: www.badricomputers.com
البريد الإلكتروني: ac.badricomputers.com

اتفاقية توريد رقم : 9 ش ج (4 - 2026/2027) - رقم الاتفاقية الآلي: 15018

البند	مسمى البند	الصفحة
33	WD Pocket Drive USB 3.0 2 TB Passport	35
34	WD Pocket Drive USB 3.0 4 TB Passport	35
45	USB Cable	38

رقم الاتفاقية الآلي	رقم البند
15011	1

رقم المـادة :	7021-KW-0000046
مسمي البند :	Pro Desktop PC (i9) Advance
المـوديـل :	Dell Pro Tower Plus QBT1250
سعـر البنـد :	707.000 د.ك.
بلـد المنشأ :	الصين - بولندا - المكسيك

شركة أيكون للكمبيوتر
icon for Computer Co.

Processor	Type	Intel® Core™ Ultra 9 - 285 Processor
	Speed	Up to 5.8GHz with Turbo Boost
	Cache	36MB Cache (Smart)
Motherboard chipset		Q870
RAM		64GB DDR5-5600 (2x32 GB)
Hard Drive		1TB PCIe Solid State Drive (NVMe M.2)
VGA / Graphic Card		AMD Radeon RX7400 8GB DDR6
Display ports		(7) USB + (4) DP + RJ45 Ports
Audio		High Definition (Full duplex) Audio
Keyboard / Mouse		Dell Arabic/English Wireless Keyboard & Mouse
CD/DVD		DVD burner (DVD±RW), slim (9.0mm)
Operating System		Original MS Windows 11 Pro 64bit
Monitor		Dell 32” Plus 4K UHD
Warranty		3 Years

رقم البند	رقم الاتفاقية الآلي
2	15010

رقم المادة :	7021-KW-0000005
مسمي البند :	Pro Desktop PC (i9) (normal)
الموديل :	HP EliteDesk 8 G1i Tower
سعر البند :	472.654 د.ك.
بلد المنشأ :	بولندا - ماليزيا - الصين - الهند

KDCC
الشركة الكويتية الرقمية للحاسبات
Kuwaiti Digital Computer Co.

Processor	Type	Intel Core Ultra9 285
	Speed	up to 5.6 with turbo boost 24 CORE
	Cache	36MB Cache
Motherboard chipset		Q870
RAM		32 GB DDR5
Hard Drive		SSD 512
USB Ports		Built-in 8 USB ports with one USB Type-C Port
Keyboard / Mouse		HP Wired Keyboard & Mouse
CD/DVD Type		DVD Burner with double layer support
Monitor		HP 23.8” FHD Multimedia Monitor 1920x1080
Operating System/ Software		Original Microsoft Windows 11 Pro 64bit

رقم الاتفاقية الآلي	رقم البند
15010	3

رقم المـادة :	7021-KW-0000006
مسمي البند :	Pro Desktop PC (i7) (advance)
المـوديـل :	HP ProDesk 4 G1i Tower
سعـر البنـد :	379.222 د.ك.
بلـد المنشأ :	بولندا - ماليزيا - الصين - الهند

KDCC
الشركة الكويتية الرقمية للحاسبات
Kuwaiti Digital Computer Co.

Processor	Type	Intel Core Ultra7 265 20 cores
	Speed	up to 5.3 with turbo boost
	Cache	30MB
Motherboard chipset		Q870
RAM		32 GB DDR5
Hard Drive		SSD 512
USB Ports		Built-in 8 USB ports with one USB Type-C Port
Keyboard / Mouse		HP Wireless Keyboard & Mouse
CD/DVD Type		DVD Burner with double layer support
Monitor		HP 23.8” FHD Multimedia Monitor 1920x1080
Operating System/ Software		Original Microsoft Windows 11 Pro 64bit

رقم الاتفاقية الآلي	رقم البند
15011	4

رقم المـادة :	7021-KW-0000047
مسمي البند :	Pro Desktop PC i7 (Normal)
المـوديـل :	Dell Pro Tower QCT1250
سعـر البنـد :	333.300 د.ك.
بلـد المنشأ :	الصين - بولندا - المكسيك

شركة أيكون للكمبيوتر
icon for Computer Co.

Processor	Type	Intel® Core™ i7-14700
	Speed	Up to 5.4 GHz with Turbo Boost
	Cache	33MB Cache (Smart)
Motherboard chipset		Q670
RAM		16 GB DDR5 - 5600
Hard Drive		512GB PCIe Solid State Drive (NVMe M.2)
Display ports		(6) USB + (1) DP + HDMI 2.1 + RJ45 Ports
Audio		High Definition (Full duplex) Audio
Keyboard / Mouse		Dell Arabic/English USB Keyboard & Mouse
CD/DVD		DVD burner (DVD±RW), slim (9.0mm)
Operating System		Original MS Windows 11 Pro 64bit
Monitor		Dell 23.8” FHD
Warranty		3 Years

رقم الاتفاقية الآلي	رقم البند
15012	5

رقم المادة :	7021-KW-0000051
مسمي البند :	Pro Desktop PC (i7) Basic
الموديل :	Dell Pro Tower QCT1250
سعر البند :	323.000 د.ك.
بلد المنشأ :	المكسيك - بولندا - الصين

شركة الديار المتحدة
شركاء في التقنية

- **Processor Type**: Dell Pro Desktop PC (i7) Intel® Core™ i7-14700 (20 cores)
- **Speed**: speed up to 5.4 GHz Turbo boost
- **Cache**: 33MB
- **Motherboard Chipset**: Q670
- **RAM 16GB**: 1 x 16GB, DDR5, up to 5600 MT/s
- **Hard Drive**: 512 GB, SSD
- **Display Ports**: 1 HDMI Port version 2.1 (HDMITMDS)/ 1 display port 1.4A (HBR2)
- **Audio**: Front Port 1 global headset Jack
- **Network Connections**: 1 RJ45 Ethernet, 10/100/1000 Mbps
- **USB Ports**: 8 USB ports (one of them is USB-C)
- **Keyboard/Mouse**: Dell Wired Keyboard - KB216 and Dell Wired Mouse - MS116 - Black
- **CD/DVD Type**: Optical Drive 8x DVD+/-RW/RAM 9.5mm Slim-line Optical Disk Drive
- **Monitor**: Dell Pro 22 Adjustable Stand Monitor - E2225HSM LED Edge Light System including built-in Speaker & HDMI/DP with HDMI Cable included
- **Monitor Resolution**: Full HD (1920X1080)
- **Operating System/Software**: Windows 11 Pro
- **Case Type**: Tower Case
- **Supplies**: All power cords & connectors
- **Warranty**: 3 years

رقم الاتفاقية الآلي	رقم البند
15011	6

رقم المـادة :	7021-KW-0000048
مسمي البند :	Micro PC (i7)
المـوديـل :	Dell Pro Micro PC QCM1250
سعـر البنـد :	312.000 د.ك.
بلـد المنشأ :	الصين - بولندا - المكسيك

Icon
شركة أيكون للكمبيوتر
icon for Computer Co.

Processor	Type	Intel® Core™ i7-14700T® Processor
	Speed	Up to 5.4 GHz
	Cache	33MB Cache (Smart)
Motherboard chipset		Q670
RAM		16GB DDR5-5600
Hard Drive		512GB PCIe Solid State Drive (NVMe M.2)
Graphic		Intel Graphic
Display ports		(6) USB + (1) DP + HDMI 2.1 + RJ45 Ports + 1 headset
Audio		High Definition (Full duplex) Audio
Keyboard / Mouse		Dell Arabic/English Wireless Keyboard & Mouse
Operating System		Original MS Windows 11 Pro 64bit
Monitor		Dell 23.8” FHD
Warranty		3 Years

رقم الاتفاقية الآلي	رقم البند
15011	7

رقم المادة :	7021-KW-0000049
مسمي البند :	ALL-IN-ONE PC (i9)
الموديل :	Dell Pro 24 All-in-One Plus QB24250
سعر البند :	450.000 د.ك.
بلد المنشأ :	الصين - بولندا - المكسيك

شركة أيكون للكمبيوتر
icon for Computer Co.

Processor	Type	Intel® Core™ Ultra 9 - 285 Processor
	Speed	Up to 5.8GHz with Turbo Boost
	Cache	36MB Cache (Smart)
Motherboard chipset		Q870
RAM		16GB DDR5-5600
Hard drive		512 GB PCIe Solid State Drive (NVMe M.2)
VGA / Graphic Card		Intel® Graphics
Ports		(5) USB + (1) DP + (2) HDMI + RJ45 Ports
Audio		High Definition (Full duplex) Audio
Keyboard / Mouse		Dell Arabic/English Wireless Keyboard & Mouse
CD/DVD		DVD burner (DVD±RW), slim (9.0mm)
Operating System		Original MS Windows 11 Pro 64bit
Monitor		23.8”, Touch FHD, Including Camera
Warranty		3 Years

رقم الاتفاقية الآلي	رقم البند
15010	8

رقم المـادة :	7021-KW-0000041
مسمي البند :	All-in-one PC (i7)
المـوديـل :	HP ProStudio 4 All-in-One G1i 23.8”
سعـر البنـد :	360.927 د.ك.
بلـد المنشأ :	بولندا - ماليزيا - الصين - الهند

KDCC
الشركة الكويتية الرقمية للحاسبات
Kuwaiti Digital Computer Co.

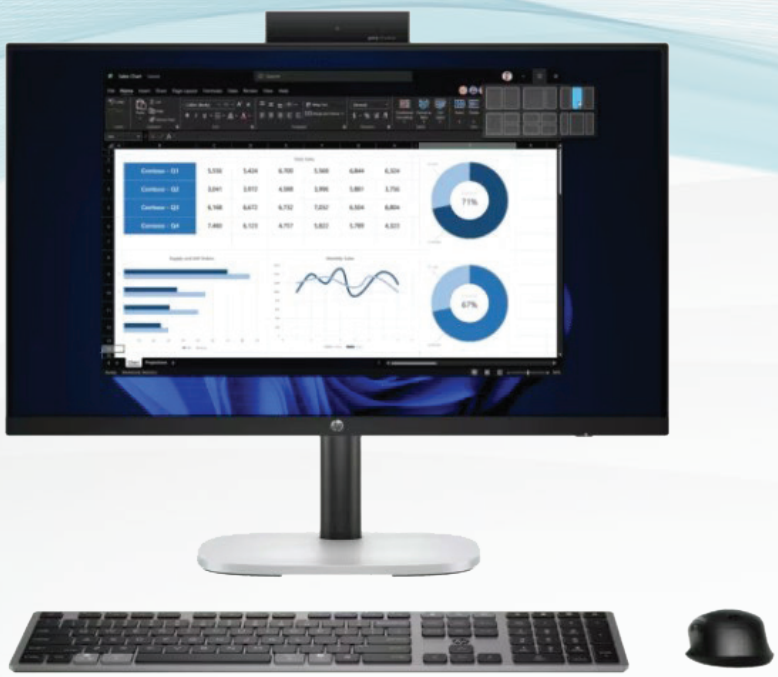

Processor	Type	Intel® Core™ Ultra 7-265T
	Speed	up to 5.3
	Cache	30 MB
Motherboard chipset		Q870
RAM		16 GB DDR5
Hard Drive		SSD 512
USB Ports		Built-in USB 3.0 ports with USB Type-C Port
Keyboard / Mouse		HP Wireless Keyboard & Mouse
Monitor		23.8” LED Multimedia Monitor Touch Screen Including Camera Full HD
Operating System/ Software		Original Microsoft Windows 11 Pro 64bit

رقم الاتفاقية الآلي	رقم البند
15010	9

رقم المادة :	7021-KW-0000044
مسمي البند :	Desktop PC (i5)
الموديل :	HP ProDesk 2 G1i
سعر البند :	291.172 د.ك.
بلد المنشأ :	بولندا - ماليزيا - الصين - الهند

KDCC
الشركة الكويتية الرقمية للحاسبات
Kuwaiti Digital Computer Co.

Processor	Type	Intel® Core™ Ultra5 225 Processor
	Speed	4.9 with turbo boost
	Cache	20MB Smart Cache
Motherboard chipset		Intel® B860 AI Supported
RAM		16 GB DDR5
Hard Drive		SSD 512
USB Ports		8 USB ports with one USB Type-C Port
Keyboard / Mouse		HP wired Keyboard & Mouse
CD/DVD Type		DVD Burner with double layer support
Monitor		HP 21.5” FHD Multimedia Monitor 1920x1080
Operating System/ Software		Original Microsoft Windows 11 Pro 64bit

رقم الاتفاقية الآلي
15010

رقم البند
12

رقم المادة :	7021-KW-0000010
مسمي البند :	SWITCH 24 PORT
الموديل :	Cisco C9300L 24P-4x-E
سعر البند :	814.616 د.ك.
بلد المنشأ :	بولندا - ماليزيا - الصين - الهند

KDCC
الشركة الكويتية الرقمية للحاسبات
Kuwaiti Digital Computer Co.

CISCO

Number of uplink ports	4
Network port speed	10/100/1000
Uplink port type	SEP+
Uplink Port speed	10G
Power over Ethernet (PoE)	POE+
Available power for PoE	505W
Flash memory	16G
DRAM	8G
Maximum active VLANs	4096

رقم الاتفاقية الآلي	رقم البند
15010	13

رقم المادة :	7021-KW-0000011
مسمي البند :	SWITCH 48 PORT
الموديل :	Cisco C9300L 48P-4-X-E
سعر البند :	1219.944 د.ك.
بلد المنشأ :	بولندا - ماليزيا - الصين - الهند

KDCC
الشركة الكويتية الرقمية للحاسبات
Kuwaiti Digital Computer Co.

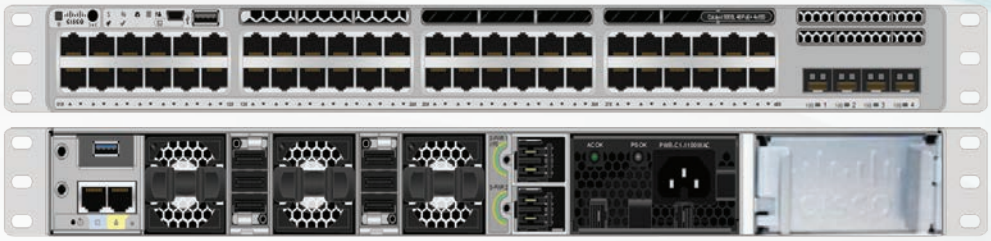

Number of uplink ports	4
Network port speed	10/100/1000
Uplink port type	SEP+
Uplink Port speed	10G
Power over Ethernet (PoE)	POE+
Available power for PoE	505W
Flash memory	16G
DRAM	8G
Maximum active VLANs	4096

CISCO

رقم البند	رقم الاتفاقية الآلي
14	15010

رقم المـادة :	7021-KW-0000045
مسمي البند :	SFP 10 G (SR-MM)
المـوديـل :	Cisco SFP -10Q-SR-S
سعـر البنـد :	78.131 د.ك.
بلـد المنشأ :	بولندا - ماليزيا - الصين - الهند

KDCC
الشركة الكويتية الرقمية للحاسبات
Kuwaiti Digital Computer Co.

CISCO

SFP-10G (SR-MM) 500M

SFP Will be Same manufacturing of the Switch

رقم الاتفاقية الآلي	رقم البند
15014	15

رقم المادة :	7021-KW-0000055
مسمي البند :	Switch 24 Port (B) Huawei
الموديل :	S5755-S24P8Y
سعر البند :	339.100 د.ك.
بلد المنشأ :	الصين

eemc
شركة الهندسة والتقنيات المتعددة

24 PORT SWITCH POE +

Number of uplink ports	8
Network port speed	10/100/1000
Uplink port type	SFP+/SFP28
Uplink Port speed	10G /25G
Power over Ethernet (PoE)	Full POE+
Available power for PoE	720W
Console ports	Console port (RJ45)
Storage interface	USB
Network management interface	"RJ-45 connectors, 4-pair Cat 5 UTP cabling"
Forwarding performance	260 Mpps
Switching capacity	380 Gbps
Maximum active VLANs	4096
VLAN IDs available	4096
Maximum Transmission Unit (MTU)-L3 packet	1500 byte

HUAWEI

رقم الاتفاقية الآلي 15014

رقم البند 16

رقم المادة :	7021-KW-0000056
مسمي البند :	Switch 48 Port (B) Huawei
الموديل :	S5755-S48P8Y
سعر البند :	454.630 د.ك.
بلد المنشأ :	الصين

eemc
شركة الهندسة والتقنيات المتعددة

HUAWEI

48 PORT SWITCH POE +

Number of uplink ports	8
Network port speed	10/100/1000
Uplink port type	SFP+/SFP28
Uplink Port speed	10G /25G
Power over Ethernet (PoE)	Full POE+
Available power for PoE	1440W
Console ports	Console port (RJ45)
Storage interface	USB
Network management interface	"RJ-45 connectors, 4-pair Cat 5 UTP cabling"
Forwarding performance	340 Mpps
Switching bandwidth	490 Gbps
Maximum active VLANs	4096
VLAN IDs available	4096
Maximum Transmission Unit (MTU)-L3 packet	1500 byte

رقم الاتفاقية الآلي	رقم البند
15014	17

رقم المـادة :	7021-KW-0000057
مسمي البند :	SFP-10G (SR-MM)
المـوديـل :	SFP-10G(SR-MM)
سعـر البنـد :	36.730 د.ك.
بلـد المنشأ :	الصين

eemc
شركة الهندسة والتقنيات المتعددة

10G SFP (SR-MM) Optical Transceiver, SFP+, 10G, Multi-mode Module

HUAWEI

رقم الاتفاقية الآلي	رقم البند
15013	18

رقم المـادة : 7021-KW-0000054

مسمي البند : Laptop Advance User Lenovo

المـوديـل : P14s Gen6 U9 32GB 512GB Windows 11 Pro MTM-21 QU

سعـر البنـد : 619.900 د.ك.

بلـد المنشأ : الصين

- **Processor**: Intel® Core™ Ultra 9 285H vPro® Processor (E-cores up to 4.50 GHz Pcores up to 5.40 GHz)
- **NPU**: NPU * Integrated Intel AI Boost, up to 13 TOPS
- **Speed**: P-core 5.4GHz Max
- **Cache** 24MB Intel® Smart Cache
- **RAM**: 32 GB DDR5-5600MT/s (SODIMM)
- **Hard Drive**: 512 GB SSD M.2 2280 PCIe Gen4 TLC Opal
- **Graphic Card**: Integrated Graphics Intel® Arc™
- AI-Ready Workstations
- **Camera**: 5MP RGB with Microphone and Privacy Shutter
- **Audio**: Stereo speakers, 2W x2, Dolby Audio™ Dual-microphone array, 360° far-field, Dolby Voice®
- **Network Connection**: Gigabit Ethernet, Intel® Ethernet Connection I219-LM (vPro® models), 1x RJ-45, supports Wake-on-LAN
- **Wi-Fi / Bluetooth**: Intel® Wi-Fi 7 BE201 2x2 BE vPro® & Bluetooth® 5.4
- **Ports**: 1x USB-A (USB 5Gbps / USB 3.2 Gen 1),1x USB-A (USB 5Gbps / USB 3.2 Gen 1), Always On ,2xThunderbolt™ 4, with USB PD 3.0, 1x HDMI® 2.1, up to 4K/60Hz, 1x Headphone / microphone combo, jack (3.5mm), 1x Ethernet (GbE RJ-45), 1x Kensington Nano Security Slot™
- Supports up to 4 independent displays (native display and 3 external monitors via Thunderbolt™ 4 and HDMI®)
- **Keyboard / Touch pad**: Backlit Keyboard 6-row, spill-resistant, multimedia FN keys, Copilot key, LED backlight, 3-button TrackPoint® pointing device and glass-like Mylar® surface multi-touch TrackPad, 60 x 115 mm (2.36 x 4.53 inches)
- **Display Technology**: 14.5” WUXGA (1920 x 1200), IPS, Anti-Glare, Non-Touch, 45%NTSC, 400 nits, 60Hz
- **Fingerprint Reader**: Fingerprint Reader Black
- **Operating System/Software**: Windows 11 Pro
- **Battery**: 3 Cell Rechargeable Li-ion 75Wh
- Carrying Case
- **Power Adapter**: 100W USB-C® slim (3-pin) AC adapter, supports PD 3.0, 100-240V, 50-60Hz
- **Security**: Security Discrete TPM 2.0, Kensington Nano Security Slot, Touch style MOC fingerprint reader, Camera privacy shutter,
- **Warranty**: 3 years warranty

رقم الاتفاقية الآلي	رقم البند
15010	19

رقم المادة :	7021-KW-0000042
مسمي البند :	Laptop Normal User
الموديل :	HP ProBook 4 G1i 16-inch AI Notebook
سعر البند :	302.720 د.ك.
بلد المنشأ :	بولندا - ماليزيا - الصين - الهند

KDCC
الشركة الكويتية الرقمية للحاسبات
Kuwaiti Digital Computer Co.

Processor	Type	Intel® Core™ Ultra7 processor 255U
	Speed	up to 5.2 GHz with Turbo Boost
	Cache	12MB Cache size (smart)
RAM		16 GB DDR5
Hard Drive Capacity		SSD 256
Graphic Card		Intel® Graphics integrated
Network Connections		Integrated 10/100/1000/Mbps Full Duplex Ethernet
Wi-Fi / Bluetooth		Integrated Wi-Fi (802.11) Built-in Support for Bluetooth 3.0+
Expansions / Slots		Built-in USB ports 2
		USB TYPE - C 1
		Display port converter 1
		HDMI or Converter 1
Keyboard / Touch pad		Keyboard/ Touchpad
Viewable Size		16” Full HD
Operating System/Software		Original Microsoft Windows 11 Pro 64bit

رقم الاتفاقية الآلي	رقم البند
15013	20

رقم المـادة :	7021-KW-0000053
مسمي البند :	Tablet / 2 IN 1 (Elite) Microsoft
المـوديـل :	Srfc Pro11 Core U7/16/512 CM – Platinum, Pro Sig KB Arabic CM - Black
سعـر البنـد :	540.900 د.ك.
بلـد المنشأ :	أمريكا – فيتنام

- **Processor**: Intel® Core ™ Ultra 7 processor 266V
- **NPU**: Intel® AI Boost with 48 TOPS
- **RAM**: 16 GB LPDDR5x RAM
- **Storage Capacity**: 512BG SSD (Gen 4 SSD)
- **Graphic Card**: Intel® Arc™ Graphics
- **Color**: Platinum
- **Audio**: Dual Studio Mics with voice focus, 2W stereo speakers with Dolby Atmos, Support for Bluetooth® LE Audio
- **Wi-Fi / Bluetooth**: Wi-Fi 7, Bluetooth® Core 5.4 technology
- **Ports and charging**: 2 X USB-C® with USB4®/Thunderbolt™ 4 with support for: Charging, Data transfer, DisplayPort 2.1 with support up to 2 x 4K monitor, Surface Thunderbolt™ 4 Dock and other accessories. Supports fast charging with minimum 60W charger via Surface Connect or USB-C®20, Surface Connect port, Surface Pro Keyboard port.
- **Keyboard / Touch pad**: Detachable Keyboard - Black color
- **Display**: OLED display, Touchscreen 13” Aspect ratio: 3:2, Dynamic refresh rate: up to 120Hz, Touch: 10-point multi-touch, Dolby Vision IQ™ support, Corning® Gorilla® Glass 5, Anti-reflective, ISO 9241-307 certified. Brightness: SDR: 600 nits maximum (typical) HDR:3 900 nits peak luminance.
- **Viewable Size**: 13” PixelSense™ Flow display
- **Resolution**: (267 PPI) 2880 x 1920
- **Cameras**: 1440p Quad HD front-facing Surface Studio Camera with ultrawide field of view. Front-facing camera supports Windows Studio Effects and Windows Hello for Business with facial recognition. 10 MP Ultra HD rear-facing camera
- **Operating System/Software**: Windows 11 Pro
- **Battery Life**: Up to 14 hours of local video playback* Up to 10 hours of active web usage*
- **Sensors**: Ambient color sensor, Accelerometer, Gyroscope, Magnetometer, NFC
- **Kickstand**: 165-degree full-friction hinge
- **Warranty**: 3 years

رقم الاتفاقية الآلي	رقم البند
15012	21

رقم المادة :	7021-KW-0000052
مسمي البند :	Tablet /2 in 1 (Advance)
الموديل :	Dell Pro 13 Plus 2 IN 1 (PB13250)
سعر البند :	378.000 د.ك.
بلد المنشأ :	المكسيك - بولندا - الصين

شركة الديار المتحدة
شركاء في التقنية

- **Processor Type**: Dell Pro 13 Plus 2 IN 1 (PB13250) XCTO Base Intel(R) Core (TM) Ultra 7 255U (12 TOPS NPU, 12 cores)
- **Speed**: Speed is up to 5.2 GHz
- **Cache**: 12 MB Cache
- **RAM**: 16 GB: 1 x 16 GB, DDR5, 5600 MT/s
- **Storage**: 512 GB SSD
- **Graphic Card**: Intel Graphics
- **Audio**: 2 x 2W Speakers, Cirrus Logic audio output processing
- **Network Connections**: Integrated 10/100/1000 Mbps Full Duplex Ethernet / converter
- **Wi-Fi / Bluetooth**: is Intel® Wi-Fi 6E AX211, 2x2, 802.11ax, Bluetooth® 5.3 card
- **Expansions / Slots:**
  - 2 x USB Type-C Thunderbolt™ 4.0 with Power Delivery 3.1 & Display Port 2.1
  - 2 x USB 3.2 Gen 1 Type-A (1x with Power share)
  - 1 x HDMI 2.1
- **Keyboard / Touchpad**: Arabic backlit Copilot key keyboard
- **Display Technology**: 13.3” 16:10 FHD+, 60Hz, IPS, Touch, Anti-Reflective, Anti-Smudge, Gorilla Glass Victus, 300 nit, 100% sRGB, 6-bit + FRC, 1920 x 1200 Touch
- **Operating System/Software**: Windows 11 pro
- **Battery Type**: 3-cell, 55 Wh, ExpressCharge Capable, ExpressCharge Boost Capable
- **Carrying Case**: Dell Sleeve
- **Supplies**: All power cords & connectors
- **Warranty**: 3 years

رقم البند	رقم الاتفاقية الآلي
22	15013

رقم المـادة :	7021-KW-0000015
مسمي البند :	KONKA – IM65A
المـوديـل :	KONKA – LED Interactive Screen 65”
سعـر البنـد :	500.000 د.ك.
بلـد المنشأ :	الصين

KONKA

- **Panel size**: 65” Inches
- **Display technology**: D-LED
- Operating system Dual operating system Android 14, and Windows 11
- **Resolution**: 4K Ultra HD 3840(H) × 2160 (V)
- **Brightness** ≥ 500cd/m2
- Response time 5ms (Typical)
- Touch object 40 Points Touch, 40 Points
- Writing Screen CPU Quad Core High-Performance CPU - GPU Mali-G51 x4/GPU Mali-G52 x2 , RAM: 8GB DDR4, Internal Storage: 128GB

Features:

- “MIC in ,Wi-Fi , Bluetooth , Built-in speakers , Multi Screens split (4) , Screen mirroring, Whiteboard.
- Input/output Ports Screen Recording, Video Conferencing , Compatibility with iOS, OSX, Windows and Android Devices “ HDMI in x 3, HDMI out x 1 , Multi-Media USB3 x 4 (in/out), Multi-Media USB2 x 2 (in/out), RS232 x 1, RJ-45 x 2 (in/out, 1000M) , Touch x 2 (in/out), Type-C x 2 (in/out), MIC x1, DP 1.2x1 , VGA in x1 , AV in x1
- Built-in PC Module i5, 8GB DDR4 memory, 256GB SSD storage, Windows 11 license
- Camera 4K External Camera, Voice Tracking, Digital Zoom, Ultra-crystal-clear image, Auto Smart Frame function, 3D Noise-Reduction
- Accessories HDMI cable, Touch cable, Writing Pens (x2), Remote control, Power cable, Audio cable, USB cable, Wall Mount Kit
- Mobile stand Height Adjustable (With wheels)

رقم الاتفاقية الآلي	رقم البند
15011	23

رقم المـادة :	7021-KW-0002502
مسمي البند :	LED Interactive Screen 86”
المـوديـل :	Specktron UDX-86S2
سعـر البنـد :	650.000 د.ك.
بلـد المنشأ :	الصين

icon
شركة أيكون للكمبيوتر
icon for Computer Co.

Screen Type	D-LED
Size	86” Interactive Display
Resolution	4K Ultra-HD (3840 x 2160) resolution
Operating System	Built –in Dual operating system, Android and windows
Brightness	MIN 450 cd/m
Input/output Ports	HDMI / DP - USB3 -VGA-Audio - RS232, HDMI /DP-Audio - RJ45
Response time	8ms
Touch Object	40 points touch, 40 points writing
CPU	Android 14 ARM CPU 2.2 Ghz 8- Core A55*4 8GB/128GB
Built-in PC Module	i5, 8GB DDR4 memory, 256GB SSD storage, Windows 11 license
Camera	4K - Voice Tracking- Digital Zoom
Accessories	Mobile Stand Height Adjustable With Wheels
Warranty	3 Years

SPECKTRON

رقم الاتفاقية الآلي	رقم البند
15015	24

رقم المـادة :	7021-KW-0000058
مسمي البند :	Digital Signage Banner
المـوديـل :	ZKDigimax DG03-A2F43
سعـر البنـد :	288.000 د.ك.
بلـد المنشأ :	الصين

Panel Size	43”
Type	Vertical Digital Signage Banner
Operating System	Android™ v11.0
Resolution	Full HD (1920 x 1080)
Brightness	350 cd/m2
Interface	RJ45 x1 – HDMI IN x1 – SD Card x1 – USB x2 – Earphone x1
Contrast Ratio	1200:1
Response Time	6ms (Typical)
CPU	Quad Core Cortex A55 1.8GHz
Color Gamut	72% NTSC ≈ 99–100% sRGB
RAM	2GB
Storage	16GB
Support Format	Video: AVI (H.264,DIVX,DIVX,XVID)/rm/rmvb/MKV (H.264,DIVX,DIVX,XVID)/WMV/MOV/MP4 (H.264,MPEG,DIVX,VID)/DAT (VCD)/VOB (DVD)/MP/MPEG/.MPG/FLV (H.263,H.264)/ASF/TS/TP/3GP/MPG Audio: MP3/WMA/MP2/OGG/AAC/M4A/MA4/FLAC/APE/3GP/WAV Image: JPG/BMP/PNG/GIF
Network	WIFI – LAN RJ45
Speaker	8W x2
Control	Software for Content Management
Accessories	Remote Control – Power Cable
Warranty	3 YEARS

رقم الاتفاقية الآلي 15016 | رقم البند 26

رقم المـادة : 7025-KW-0001719

مسمي البند : SanDisk Ultra Flair USB 3.0 Flash Drive 32GB

المـوديـل : SDCZ73-32G-G46

سعـر البنـد : 3.450 د.ك.

بلـد المنشـأ : الصين

BITCO
Booriden international Trading & Cont. Co.
شركة بوردن العالمية للتجارة العامة والمقاولات

رقم الاتفاقية الآلي 15016 | رقم البند 27

رقم المـادة : 7025-KW-0001720

مسمي البند : SanDisk Flash Memory 64gb 3.0

المـوديـل : SDCZ73-64G-G46

سعـر البنـد : 4.350 د.ك.

بلـد المنشـأ : الصين

BITCO
Booriden international Trading & Cont. Co.
شركة بوردن العالمية للتجارة العامة والمقاولات

رقم الاتفاقية الآلي 15016 | رقم البند 28

رقم المـادة : 7025-KW-0001721

مسمي البند : SanDisk Ultra Flair USB 3.0 Flash Drive 128 GB

المـوديـل : SDCZ73-128G-G46

سعـر البنـد : 6.250 د.ك.

بلـد المنشـأ : الصين

BITCO
Booriden international Trading & Cont. Co.
شركة بوردن العالمية للتجارة العامة والمقاولات

رقم الاتفاقية الآلي 15016 | رقم البند 29

رقم المـادة : 7025-KW-0002318

مسمي البند : RONC-CD

المـوديـل : RONC CD-R Pack of 50

سعـر البنـد : 3.200 د.ك.

بلـد المنشـأ : الصين

BITCO
Booriden international Trading & Cont. Co.
شركة بوردن العالمية للتجارة العامة والمقاولات

رقم الاتفاقية الآلي 15016 | رقم البند 31

رقم المـادة : 7045-KW-0000001

مسمي البند : RONC-DVD

المـوديـل : RONC DVD-R Pack of 50

سعـر البنـد : 3.450 د.ك.

بلـد المنشأ : الصين

BITCO
Booriden international Trading & Cont. Co.
شركة بوردن العالمية للتجارة العامة والمقاولات

رقم الاتفاقية الآلي 15018 | رقم البند 33

رقم المـادة : 7025-KW-0001012

مسمي البند : WD Pocket Drive USB 3.0 2 TB Passport

المـوديـل : WDBYVG0020BBK

سعـر البنـد : 38.950 د.ك.

بلـد المنشأ : يابان - الصين

Badri

رقم الاتفاقية الآلي 15018 | رقم البند 34

رقم المـادة : 7025-KW-0001013

مسمي البند : WD Pocket Drive USB 3.0 4 TB Passport

المـوديـل : WDBPKJ0040BBK

سعـر البنـد : 59.950 د.ك.

بلـد المنشأ : يابان - الصين

Badri

رقم الاتفاقية الآلي 15017 | رقم البند 39

رقم المـادة : 5995-KW-0000002

مسمي البند : Cat6 A Cable Network ALSTON

المـوديـل : 301100611

سعـر البنـد : 55.000 د.ك.

بلـد المنشأ : أمريكي

KAS
شركة كاس لتاجير وخدمات نظم المعلومات والكمبيوتر
KAS. Company for leasing Information Systems Services and Computers

Cat6 A Network Cable (305M)

Cat6 Network Cable (305M)

رقم الاتفاقية الآلي	رقم البند
15017	40

رقم المـادة : 5995-KW-0000003

مسمي البند : Cat6 Cable Network ALSTON

المـوديـل : 301100061

سعـر البنـد : 35.000 د.ك.

بلـد المنشـأ : أمريكي

KAS
شركة كاس لتاجير وخدمات نظم المعلومات والكمبيوتر
KAS. Company for leasing Information Systems Services and Computers

Alston systems®

Patch Cord Network Cable Cat6
2 Meters

Alston systems®

رقم الاتفاقية الآلي	رقم البند
15017	41

رقم المـادة : 5995-KW-0000004

مسمي البند : Network Cable Cat6 2 Meters ALSTON

المـوديـل : 361160021

سعـر البنـد : 0.650 د.ك.

بلـد المنشـأ : أمريكي

KAS
شركة كاس لتاجير وخدمات نظم المعلومات والكمبيوتر
KAS. Company for leasing Information Systems Services and Computers

رقم البند 42 | رقم الاتفاقية الآلي 15017

رقم المـادة : 5995-KW-0000005

مسمي البند : Network cable Cat6 3 Meters ALSTON

المـوديـل : 361160031

سعـر البنـد : 1.000 د.ك.

بلـد المنشـأ : أمريكي

Patch Cord Network Cable Cat6
3 Meters

رقم البند 43 | رقم الاتفاقية الآلي 15017

رقم المـادة : 5995-KW-0000006

مسمي البند : Network cable Cat6 5 Meters ALSTON

المـوديـل : 361160051

سعـر البنـد : 1.150 د.ك.

بلـد المنشـأ : أمريكي

Patch Cord Network Cable Cat6
5 Meters

Patch Cord Network Cable Cat6
10 Meters

Alston systems®

رقم الاتفاقية الآلي 15017
رقم البند 44

رقم المـادة : 5995-KW-0000007
مسمي البند : Network Cable Cat6 10 Meters ALSTON
المـوديـل : 361160101
سعـر البنـد : 2.000 د.ك.
بلـد المنشأ : أمريكي

KAS
شركة كاس لتاجير وخدمات نظم المعلومات والكمبيوتر
K.A.S. Company for leasing Information Systems Services and Computers

---

USB Cable

رقم الاتفاقية الآلي 15018
رقم البند 45

رقم المـادة : 5995-KW-0000009
مسمي البند : USB Cable 3 Meter
المـوديـل : Print Care
سعـر البنـد : 1.100 د.ك.
بلـد المنشأ : الصين

Badri

رقم البند 46

رقم الاتفاقية الآلي 15017

رقم المادة :	5950-KW-0000001
مسمي البند :	Patch panel Cat6 A UTP 24-Port ALSTON
الموديل :	3311261243
سعر البند :	20.000 د.ك.
بلد المنشأ :	أمريكي

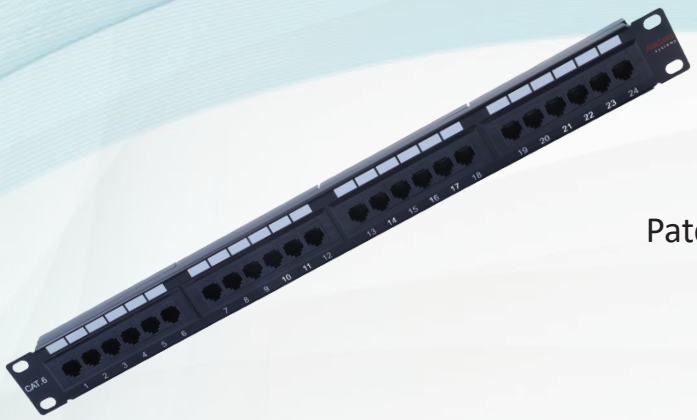

Patch Panel Cat6A UTP 24 Port

رقم البند 48

رقم الاتفاقية الآلي 15017

رقم المادة :	5935-KW-0000001
مسمي البند :	RJ-45 Modular Plug ALSTON
الموديل :	320100616
سعر البند :	0.030 د.ك.
بلد المنشأ :	أمريكي

RJ-45 Modular Plug

رقم الاتفاقية الآلي	رقم البند
15010	49

رقم المادة :	7021-KW-0000043
مسمي البند :	LED Multimedia Computer Display Min. 27”
الموديل :	HP E27k G5 4K USB-C MNTR
سعر البند :	104.000 د.ك.
بلد المنشأ :	بولندا - ماليزيا - الصين - الهند

KDCC
الشركة الكويتية الرقمية للحاسبات
Kuwaiti Digital Computer Co.

HP E27k G5 4K USB-C Monitor- 27 Inch 4K LED Computer Display.

رقم الاتفاقية الآلي	رقم البند
15011	50

رقم المادة :	7021-KW-0000050
مسمي البند :	Dell 32 Monitor inch Plus 4K UHD (3840X2160) 2HDMI, 1 Display Port
الموديل :	S3225Qs
سعر البند :	91.000 د.ك.
بلد المنشأ :	الصين - بولندا - المكسيك

شركة أيكون للكمبيوتر
icon for Computer Co.

DELL

LED Multimedia Computer Display 32”
Dell 32 Plus 4K Monitor - S3225QS

Screen Type	32” Flat Screen
Resolution	4K UHD (3840x2160)
Ports	2 HDMI, 1 DisplayPort
Warranty	2 Years

HP Wireless Mouse
and Keyboard Combo

رقم الاتفاقية الآلي	رقم البند
15010	51

رقم المـادة :	7025-KW-0000005
مسمي البند :	Wireless Keyboard + Mouse Combo
المـوديـل :	HP Wireless Mouse & Keyboard Combo HP235
سعـر البنـد :	5.806 د.ك.
بلـد المنشأ :	بولندا – ماليزيا – الصين – الهند

KDCC
الشركة الكويتية الرقمية للحاسبات
Kuwaiti Digital Computer Co.

Cabinet 9U (600 X 600) Rack Mount

رقم الاتفاقية الآلي	رقم البند
15017	52

رقم المـادة :	7035-KW-0000005
مسمي البند :	9U with display ALSTON
المـوديـل :	401090663
سعـر البنـد :	34.000 د.ك.
بلـد المنشأ :	أمريكي

KAS
شركة كاس لتاجير وخدمات نظم المعلومات والكمبيوتر
KAS. Company for leasing Information Systems Services and Computers

رقم البند 53

رقم الاتفاقية الآلي 15017

رقم المـادة : 7035-KW-0000006

مسمي البند : 15U with display ALSTON

المـوديـل : 401150663600

سعـر البنـد : 45.000 د.ك.

بلـد المنشأ : بولندا – ماليزيا – الصين – الهند

KAS
شركة كاس لتاجير وخدمات نظم المعلومات والكمبيوتر
KAS. Company for leasing Information Systems Services and Computers

Alston systems

Cabinet 15U (600X600)

رقم البند 54

رقم الاتفاقية الآلي 15010

رقم المـادة : 7021-KW-0001733

مسمي البند : Rack Cabinet (24U with display keyboard & mouse)

المـوديـل : 24U Rack Cabinet with LCD 1U

سعـر البنـد : 565.250 د.ك.

بلـد المنشأ : بولندا – ماليزيا – الصين – الهند

KDCC
الشركة الكويتية الرقمية للحاسبات
Kuwaiti Digital Computer Co.

24U Cabinet with display, Keyboard and Mouse with HPE LCD8500 1U INTL Rack mount Console Kit

رقم الاتفاقية الآلي	رقم البند
15013	55

رقم المـادة :	7035-KW-0000003
مسمي البند :	Tablet Stylus Pen for item (20) Same Brand
المـوديـل :	Surface Slim Pen 2 CM - Black (8WV-00008)
سعـر البنـد :	28.900 د.ك.
بلـد المنشأ :	امريكا/ الصين

الغانم الهندسية للتجارة العامة والمقاولات ش.ش.و
ALGHANIM ENGINEERING For GENERAL TRADING & CONTRACTING S.P.C

- **Size and weight**: Length: (137 mm) Width: (11.3 mm) Height: (6.3 mm) Weight: (13 g)
- **Material**: Plastic enclosure
- **Color**: Matte Black
- **Buttons**: Side button, Top Button with eraser functionality
- **Pressure Sensitivity**: 4,096 pressure levels, zero force inking
- **Battery**: Rechargeable Lithium Ion. Up to 15 hours of typical usage
- **Connection**: Bluetooth® Wireless 5.0 Technology

Microsoft

رقم الاتفاقية الآلي
15012

رقم البند
56

رقم المادة :	7035-KW-0000004
مسمي البند :	Tablet stylus pen item (21) Same brand
الموديل :	Dell Pro Plus Active Pen - PN5122W
سعر البند :	8.500 د.ك.
بلد المنشأ :	المكسيك - بولندا - الصين

شركة الديار المتحدة
شركاء في التقنية

Dell Pro Plus Active Pen - PN5122W

نموذج الإقتراحات

حرصاً من وزارة المالية – إدارة نظم الشراء – مراقبة الشراء الجماعي على تطوير دليل الشراء الجماعي لأجهزة الحاسب الآلي واللابتوب لتحقيق الإستفادة القصوى منه للجهات العامة، يرجى تزويدنا بمقترحاتكم وآرائكم من حيث محتوياته والمواد المدرجة فيه ومواصفاتها وذلك بتعبئة هذا النموذج وإرساله إلى مراقبة الشراء الجماعي على رقم الفاكس التالي: 22449839 أو البريد الإلكتروني التالي: cp@mof.gov.kw

وزارة / ..... إدارة/ .....

الهاتف/ ..... إسم المقترح/ .....

نموذج الإقتراحات

حرصاً من وزارة المالية – إدارة نظم الشراء – مراقبة الشراء الجماعي على تطوير دليل الشراء الجماعي لأجهزة الحاسب الآلي واللابتوب لتحقيق الإستفادة القصوى منه للجهات العامة، يرجى تزويدنا بمقترحاتكم وآرائكم من حيث محتوياته والمواد المدرجة فيه ومواصفاتها وذلك بتعبئة هذا النموذج وإرساله إلى مراقبة الشراء الجماعي على رقم الفاكس التالي: 22449839 أو البريد الإلكتروني التالي: cp@mof.gov.kw

وزارة / ..... إدارة/ .....

الهاتف/ ..... إسم المقترح/ .....

خدمات الشراء الجماعي
collective purchasing services

دليل الشراء الجماعي

الأجهزة الحاسب الآلي واللابتوب

للسنة المالية 2026 - 2027

الإصدار الثاني عشر

www.mof.gov.kw